

denominazione	<b>FAGGETO LARIO</b>
codice agglomerato	<b>AG01309801</b>

**INQUADRAMENTO CARTOGRAFICO**

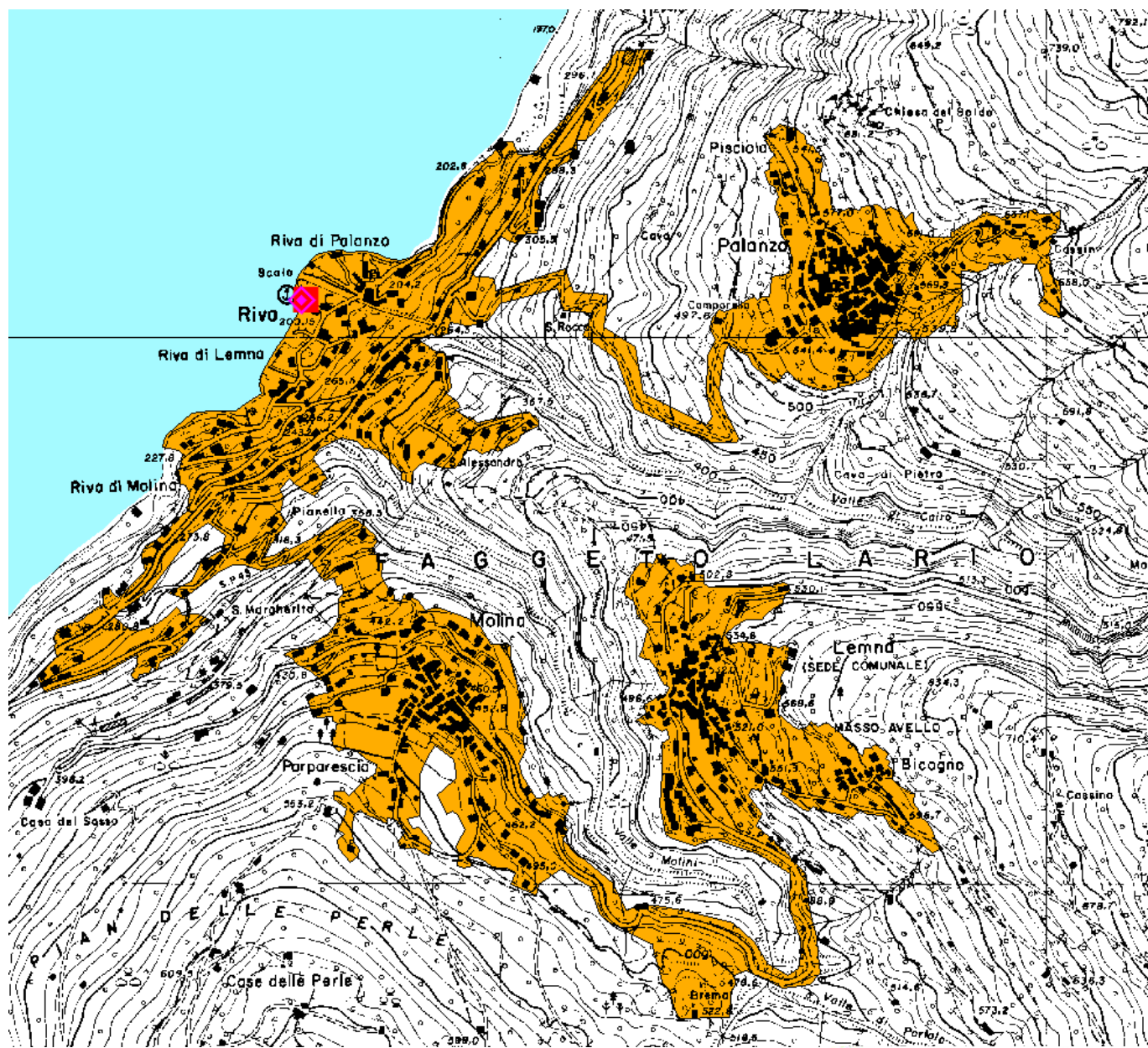

- ◆ DEPURATORE (scarico) - Sire\_dp2
- DEPURATORE (posizione) - Sire\_dp1

## PARAMETRI CARATTERISTICI DELL'AGGLOMERATO

- Aggiornamento**

	Data	Note
Rev. 0	<b>Dicembre 2014</b>	Prima stesura (dati aggiornati a giugno 2014)
Rev. 1		
Rev. 2		
Rev. 3		

- Carico generato**

	Residenti	Industriali	Fluttuanti	Totale
Carico generato [AE]	<b>1141,0</b>	<b>178,2</b>	<b>0,0</b>	<b>1319,2</b>
Fonte dato	Censimento ISTAT 2001	Censimento dell'industria e dei Servizi 2001	Annuario Statistico Regionale (numero posti letto) 2001	

- Comuni ricadenti nell'agglomerato**

	Copertura del servizio di fognatura <sup>1</sup>
Faggeto Lario	100,00%

- Copertura del servizio di fognatura e depurazione**

o Percentuale del carico generato convogliato mediante rete fognaria convenzionale <sup>2</sup>	<b>100,00%</b>
di cui: - carico depurato con uno o più impianti di trattamento convenzionali <sup>3</sup>	100,00%
- carico non trattato e scaricato in ambiente	<b>0,00%</b>
o Percentuale del carico generato convogliato tramite sistemi individuali o altri sistemi adeguati	0,00%
o Percentuale di carico non convogliato né trattato in alcun modo	<b>0,00%</b>

- Informazioni varie**

	esiste	non esiste	in corso	programmato
censimento delle reti dell'agglomerato				<b>X</b>
note				avvio previsto entro il secondo anno dall'affidamento del SII

Ricade in un'area interessata da un Contratto di Fiume	<b>NO</b>
--	-----------

<sup>1</sup> Copertura del servizio di fognatura riferita alla porzione di territorio comunale ricadente nell'agglomerato oggetto della scheda.

<sup>2</sup> La somma tra le percentuali del carico generato convogliato mediante rete fognaria convenzionale, del carico generato convogliato tramite sistemi individuali o altri sistemi adeguati e del carico non convogliato né trattato in alcun modo deve essere uguale al 100,00%.

<sup>3</sup> La somma tra le percentuali di carico depurato con uno o più impianti di trattamento convenzionali e di carico non trattato e scaricato in ambiente deve dare la percentuale del carico generato convogliato mediante rete fognaria convenzionale.

### IMPIANTI DI DEPURAZIONE A SERVIZIO DELL'AGGLOMERATO

ID Sire	Nome Sire	Potenzialità di progetto (AE)	Carico trattato (AE)	Corpo idrico ricettore	Giudizio di Conformità Annuale <sup>4</sup>	Anno Giudizio di Conformità	Prescrizioni in autorizzazione <sup>5</sup>
DP01309801	Faggeto Lario	<b>400 *</b>	1319,2	Lago di Como	100%/8	2013	/

\* da autorizzazione allo scarico n. 63/2005 la potenzialità risulta **960 AE** (si provvederà ad aggiornare e/o verificare il dato).

### TERMINALI FOGNARI NON TRATTATI DELL'AGGLOMERATO

#### NON PRESENTI

ID Sire	Nome Sire	Carico intercettato (AE)	Carico intercettato (%)
/	/	/	/

### SISTEMI INDIVIDUALI O ALTRI SISTEMI ADEGUATI<sup>6</sup>

#### NON PRESENTI

o Motivazione della presenza	////	
o Percentuale di carico convogliato verso un sistema di trattamento locale <sup>7</sup>		<b>0,00%</b>
di cui: - carico sottoposto a trattamento primario <sup>8</sup>		0,00%
- carico sottoposto a trattamento secondario o più spinto		0,00%
o Percentuale di carico trasportato su gomma verso un impianto convenzionale <sup>9</sup>		0,00%

### FABBISOGNO INFRASTRUTTURALE INDIVIDUATO

Fognatura	esistenza di terminali fognari non depurati	NO
	presenza di popolazione non servita	NO
	altro (come ad esempio eccesso di carico idraulico per presenza di acque parassite nei tratti fognari, rogge intubate,...)	n.d.

Depurazione	scarico dell'impianto non conforme	NO
	impianto inadeguato per livello di trattamento	NO
	impianto inadeguato per capacità organica di progetto insufficiente rispetto al carico in ingresso e/o al carico generato dall'agglomerato	DA VERIFICARE
	eccesso di carico generato convogliato con IAS verso trattamenti locali	NO

<sup>4</sup> Inserire ultimo livello di servizio disponibile (giudizio di conformità del depuratore espresso da ARPA Lombardia o, per impianti con potenzialità < 2000 AE, % di campionamenti conformi al RR n.3/2006; cfr. All. 4.1 del Piano d'Ambito - "Parametri di performance: scarichi fuori norma").

<sup>5</sup> Se sono presenti prescrizioni in autorizzazione deve essere riportato l'intervento richiesto per portare l'impianto a norma nella tabella denominata "Interventi previsti per colmare il fabbisogno infrastrutturale individuato".

<sup>6</sup> Compilare se la percentuale del carico generato convogliato tramite sistemi individuali o altri sistemi adeguati è diversa da 0,00%.

<sup>7</sup> La somma della percentuale di carico convogliato verso un sistema di trattamento locale e di quella trasportato su gomma verso un impianto convenzionale deve essere uguale alla percentuale del carico generato convogliato tramite sistemi individuali o altri sistemi adeguati.

<sup>8</sup> La somma del carico sottoposto a trattamento primario e di quello sottoposto a trattamento secondario o più spinto deve dare la percentuale di carico convogliato verso un sistema di trattamento locale.

<sup>9</sup> Indicare codice e denominazione dell'impianto convenzionale ricevente nel caso di trasporto su gomma.

**INTERVENTI PREVISTI PER COLMARE IL FABBISOGNO INFRASTRUTTURALE INDIVIDUATO**

**Stralcio degli interventi dettagliati nel capitolo del programma degli interventi nel Piano d'Ambito (primi 4 anni)**

SERVIZIO	ID INTERVENTO	Nome intervento	Costo intervento (al netto dell'IVA)	Comune interessato dall'opera	ANNO ATTIVAZIONE E INTERVENTO <sup>10</sup>
DEPURAZIONE E COLLETTAMENTO	D_Tipo_8_AG01309801_ST_1_D2	Faggeto Lario_DEPURATORE ESISTENTE - Telecontrollo (posa / adeguamento) (prioritario con attivazione immediata)	€ 22.625,00	Faggeto Lario	3
DEPURAZIONE E COLLETTAMENTO	D_Tipo_11_AG01309801_ST_1_D2	Faggeto Lario_DEPURATORE ESISTENTE - manutenzione straordinaria complessiva (prioritario con attivazione immediata (periodo 0-IV anno))	€ 23.864,00	Faggeto Lario	3

Con l'intervento "Faggeto Lario\_NUOVA DORSALE DI COLLETTAMENTO - attuazione schema/pianificazione (ulteriore int. pianificati non prioritari)", avente codice C\_Tipo\_1\_AG01309801\_ST\_3\_D4 e previsto per il 15° anno, si procederà con il collettamento all'impianto di depurazione di Como (ID DP01307501) dei reflui prodotti nell'agglomerato di Faggeto Lario.

**Interventi attivati / attivabili prima dell'affidamento del SII**

SERVIZIO	ID INTERVENTO	Nome intervento	Costo intervento (al netto dell'IVA)	Comune interessato dall'opera	LIVELLO DI ATTIVAZIONE
/	/	/	/	/	/

<sup>10</sup> Il conteggio dell'anno di attivazione dell'intervento inizia con l'affidamento del servizio (p.e. se affidamento avviene nel 2015, anno 1 = 2015, anno 5 = 2019).