

denominazione	<b>MERONE</b>
codice agglomerato	<b>AG01314701</b>

**INQUADRAMENTO CARTOGRAFICO**

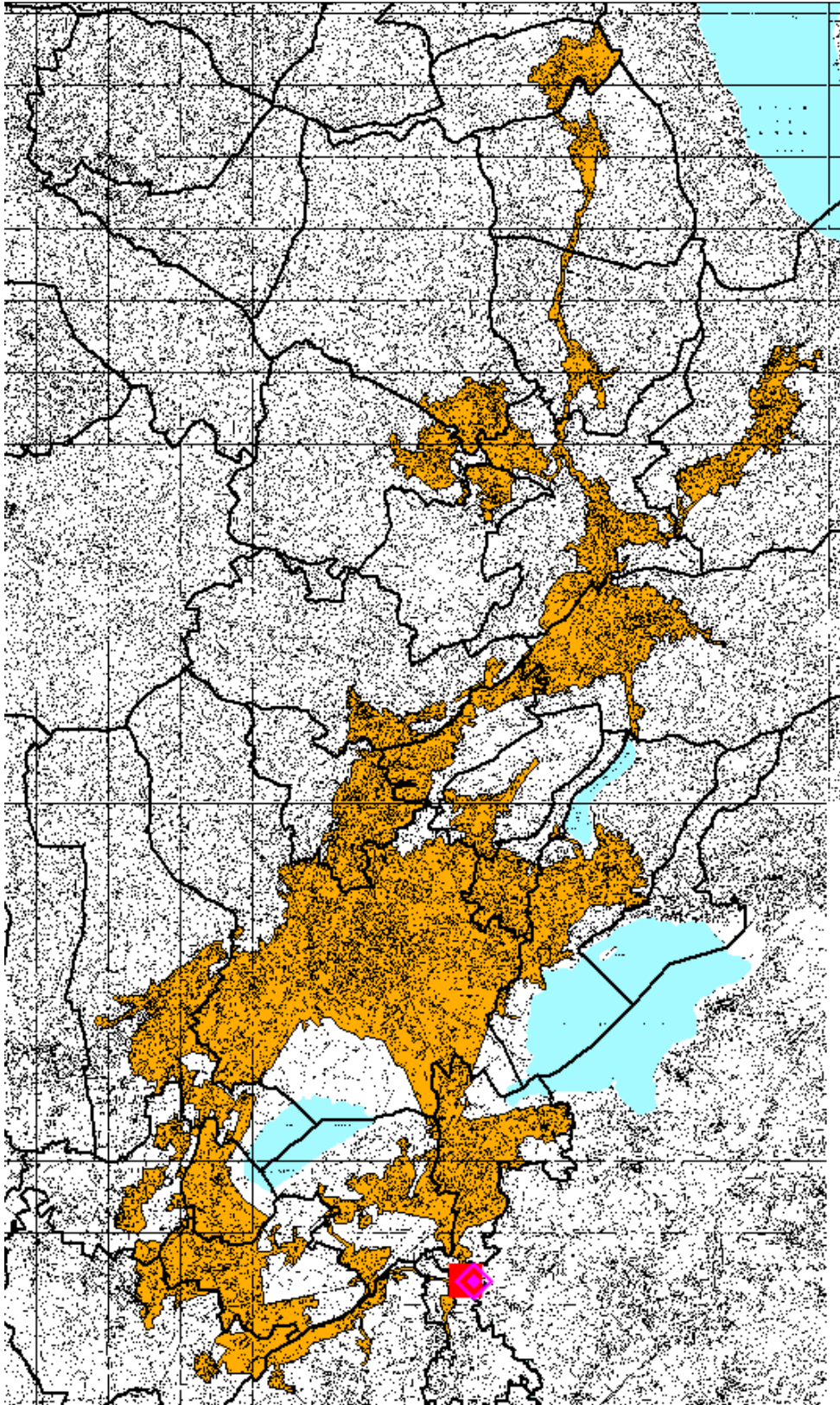

- ◆ DEPURATORE (scarico) - Sire\_dp2
- DEPURATORE (posizione) - Sire\_dp1

## PARAMETRI CARATTERISTICI DELL'AGGLOMERATO

- Aggiornamento**

	Data	Note
Rev. 0	<b>Dicembre 2014</b>	Prima stesura (dati aggiornati a giugno 2014)
Rev. 1		
Rev. 2		
Rev. 3		

- Carico generato**

	Residenti	Industriali	Fluttuanti	Totale
Carico generato [AE]	<b>78.830,0</b>	<b>33.799,9</b>	<b>2344,0</b>	<b>114.973,9</b>
Fonte dato	Censimento ISTAT 2001	Censimento dell'industria e dei Servizi 2001	Annuario Statistico Regionale (numero posti letto) 2001	

- Comuni ricadenti nell'agglomerato**

	Copertura del servizio di fognatura <sup>1</sup>		Copertura del servizio di fognatura
Albavilla	97,80%	Lasnigo	100,00%
Alserio	100,00%	Longone al Segrino	100,00%
Alzate Brianza	100,00%	Lurago d'Erba	100,00%
Anzano del Parco	100,00%	Magreglio	100,00%
Asso	100,00%	Merone	100,00%
Barni	100,00%	Monguzzo	100,00%
Caglio	98,50%	Orsenigo	100,00%
Canzo	97,00%	Ponte Lambro	100,00%
Caslinio d'Erba	100,00%	Proserpio	97,44%
Castelmarte	100,00%	Rezzago	100,00%
Erba	99,00%	Sormano	100,00%
Eupilio	93,00%	Valbrona	81,00%
Lambrugo	100,00%	Comuni di interambito ATO di LECCO	98,72%

- Copertura del servizio di fognatura e depurazione**

o Percentuale del carico generato convogliato mediante rete fognaria convenzionale <sup>2</sup>	<b>98,39%</b>
di cui: - carico depurato con uno o più impianti di trattamento convenzionali <sup>3</sup>	98,39%
- carico non trattato e scaricato in ambiente	<b>0,00%</b>
o Percentuale del carico generato convogliato tramite sistemi individuali o altri sistemi adeguati	0,00%
o Percentuale di carico non convogliato né trattato in alcun modo	<b>1,61%</b>

- Informazioni varie**

	esiste	non esiste	in corso	programmato
censimento delle reti dell'agglomerato				<b>X</b>
note				avvio previsto entro il secondo anno dall'affidamento del SII (per 11 Comuni avvio entro anno 1)

Ricade in un'area interessata da un Contratto di Fiume

**SI**

<sup>1</sup> Copertura del servizio di fognatura riferita alla porzione di territorio comunale ricadente nell'agglomerato oggetto della scheda.

<sup>2</sup> La somma tra le percentuali del carico generato convogliato mediante rete fognaria convenzionale, del carico generato convogliato tramite sistemi individuali o altri sistemi adeguati e del carico non convogliato né trattato in alcun modo deve essere uguale al 100,00%.

<sup>3</sup> La somma tra le percentuali di carico depurato con uno o più impianti di trattamento convenzionali e di carico non trattato e scaricato in ambiente deve dare la percentuale del carico generato convogliato mediante rete fognaria convenzionale.

### IMPIANTI DI DEPURAZIONE A SERVIZIO DELL'AGGLOMERATO

ID Sire	Nome Sire	Potenzialità di progetto (AE)	Carico trattato (AE)	Corpo idrico ricettore	Giudizio di Conformità Annuale <sup>4</sup>	Anno Giudizio di Conformità	Prescrizioni in autorizzazione <sup>5</sup>
DP01314701	Merone	125.000	113.118,57	Lambro (Fiume)	CONFORME	2013	/

### TERMINALI FOGNARI NON TRATTATI DELL'AGGLOMERATO

#### NON PRESENTI

ID Sire	Nome Sire	Carico intercettato (AE)	Carico intercettato (%)
/	/	/	/

### SISTEMI INDIVIDUALI O ALTRI SISTEMI ADEGUATI<sup>6</sup>

#### NON PRESENTI

o Motivazione della presenza	////	
o Percentuale di carico convogliato verso un sistema di trattamento locale <sup>7</sup>		<b>0,00%</b>
di cui: - carico sottoposto a trattamento primario <sup>8</sup>		0,00%
- carico sottoposto a trattamento secondario o più spinto		0,00%
o Percentuale di carico trasportato su gomma verso un impianto convenzionale <sup>9</sup>		0,00%

### FABBISOGNO INFRASTRUTTURALE INDIVIDUATO

Fognatura	esistenza di terminali fognari non depurati	NO
	presenza di popolazione non servita	<b>SI</b>
	altro (come ad esempio eccesso di carico idraulico per presenza di acque parassite nei tratti fognari, rogge intubate,...)	n.d.
Depurazione	scarico dell'impianto non conforme	NO
	impianto inadeguato per livello di trattamento	NO
	impianto inadeguato per capacità organica di progetto insufficiente rispetto al carico in ingresso e/o al carico generato dall'agglomerato	NO
	eccesso di carico generato convogliato con IAS verso trattamenti locali	NO

<sup>4</sup> Inserire ultimo livello di servizio disponibile (giudizio di conformità del depuratore espresso da ARPA Lombardia o, per impianti con potenzialità < 2000 AE, % di campionamenti conformi al RR n.3/2006; cfr. All. 4.1 del Piano d'Ambito - "Parametri di performance: scarichi fuori norma").

<sup>5</sup> Se sono presenti prescrizioni in autorizzazione deve essere riportato l'intervento richiesto per portare l'impianto a norma nella tabella denominata "Interventi previsti per colmare il fabbisogno infrastrutturale individuato".

<sup>6</sup> Compilare se la percentuale del carico generato convogliato tramite sistemi individuali o altri sistemi adeguati è diversa da 0,00%.

<sup>7</sup> La somma della percentuale di carico convogliato verso un sistema di trattamento locale e di quella trasportato su gomma verso un impianto convenzionale deve essere uguale alla percentuale del carico generato convogliato tramite sistemi individuali o altri sistemi adeguati.

<sup>8</sup> La somma del carico sottoposto a trattamento primario e di quello sottoposto a trattamento secondario o più spinto deve dare la percentuale di carico convogliato verso un sistema di trattamento locale.

<sup>9</sup> Indicare codice e denominazione dell'impianto convenzionale ricevente nel caso di trasporto su gomma.

**INTERVENTI PREVISTI PER COLMARE IL FABBISOGNO INFRASTRUTTURALE INDIVIDUATO**

(stralcio degli interventi dettagliati nel capitolo del programma degli interventi nel Piano d'Ambito – primi 4 anni)

**Stralcio degli interventi dettagliati nel capitolo del programma degli interventi nel Piano d'Ambito (primi 4 anni)**

SERVIZIO	ID INTERVENTO	Nome intervento	Costo intervento (al netto dell'IVA)	Comune interessato dall'opera	ANNO ATTIVAZIONE INTERVENTO <sup>10</sup>
FOGNATURA	F_Tipo_5_1303 7_SC_1_C1	Completamento rete fognaria lungo via Grigna	€ 20.000,00	Caglio	1  GIÀ' ATTIVATO DAL COMUNE DI CAGLIO (in corso appalto)
FOGNATURA	F_Tipo_5_1309 5_SC_1_C1	Completamento rete fognaria nelle porzioni di agglomerato definite "Zone servibili"	€ 450.000,00	Erba	1
FOGNATURA	F_Tipo_5_1322 9_SC_1_C1	Progetto delle reti fognarie mancanti nei tratti all'interno del perimetro dell'agglomerato	€ 1.200.000,00	Valbrona	1

**Interventi attivati / attivabili prima dell'affidamento del SII**

SERVIZIO	ID INTERVENTO	Nome intervento	Costo intervento (al netto dell'IVA)	Comune interessato dall'opera	LIVELLO DI ATTIVAZIONE
FOGNATURA	/	Realizzazione fognatura via Milano	€ 140.000,00	Albavilla	ATTIVAZIONE IN CAPO AL COMUNE DI ALBAVILLA (valutare inserimento nel Piano d'Ambito al primo aggiornamento utile)
FOGNATURA	/	Completamento fognatura via Saruggia, a sud SP 639	€ 150.000,00	Albavilla	ATTIVAZIONE IN CAPO AL COMUNE DI ALBAVILLA (valutare inserimento nel Piano d'Ambito al primo aggiornamento utile)
FOGNATURA	1304210	Lavori di costruzione della fognatura comunale 13° lotto (collettore di via Gajum)	€ 550.000,00	Canzo	ATTIVATO DAL COMUNE DI CANZO (in corso di realizzazione)
FOGNATURA	/	Eupilio_RETI FOGNARIE - Estensione - nuove opere (prioritario con attivazione immediata)	€ 252.495,00	Eupilio	ATTIVAZIONE IN CAPO AL COMUNE DI EUPILIO (valutare inserimento nel Piano d'Ambito al primo aggiornamento utile)
FOGNATURA	/	Fognatura via Inarca	€ 120.000,00	Proserpio	ATTIVAZIONE IN CAPO AL COMUNE DI PROSERPIO (valutare inserimento nel Piano d'Ambito al primo aggiornamento utile)
FOGNATURA	/	Fognatura via Spinei	€ 40.000,00	Proserpio	ATTIVAZIONE IN CAPO AL COMUNE DI PROSERPIO (valutare inserimento nel Piano d'Ambito al primo aggiornamento utile)

<sup>10</sup> Il conteggio dell'anno di attivazione dell'intervento inizia con l'affidamento del servizio (p.e. se affidamento avviene nel 2015, anno 1 = 2015, anno 5 = 2019).